

# ČESKÝ JAZYK A LITERATURA

základní úroveň obtížnosti

CJIZD11C0T01

DIDAKTICKÝ TEST

ILUSTRÁČNÍ TEST

Maximální bodové hodnocení: 69 bodů  
Hranice úspěšnosti: 44 %

## 1 Základní informace k zadání zkoušky

- Didaktický test obsahuje 32 úloh.
- Časový limit pro řešení didaktického testu je 60 minut.
- Povolené pomůcky: pouze psací potřeby.
- U každé úlohy je uveden maximální počet bodů.
- U všech úloh/podúloh je právě jedna odpověď správná.
- Za nesprávnou nebo neuvedenou odpověď se body neodečítají.
- Odpovědi píšete do záznamového archu.
- Poznámky si můžete dělat do testového sešitu, nebudou však předmětem hodnocení.
- Nejednoznačný nebo nečitelný zápis odpovědi bude považován za chybné řešení.

## 2 Pravidla správného zápisu odpovědí

- Odpovědi zaznamenávejte modrou nebo černou propisovací tužkou, která píše dostatečně silně a nepřerušovaně.
- Hodnoceny budou pouze odpovědi uvedené v záznamovém archu.
- Odpověď, kterou považujete za správnou, zřetelně zakřížkujte v příslušném bílém poli záznamového archu, a to přesně z rohu do rohu dle obrázku.

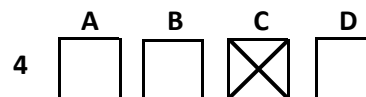

- Pokud budete chtít následně zvolit jinou odpověď, zabarvíte pečlivě původně zakřížkované pole a zvolenou odpověď vyznačte křížkem do nového pole.

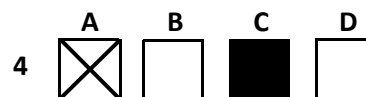

- Jakýkoli jiný způsob záznamu odpovědi a jejich oprav bude považován za nesprávnou odpověď.
- Pokud zakřížkujete více než jedno pole, bude vaše odpověď považována za nesprávnou.

Testový sešit neotvírejte, počkejte na pokyn!

© Centrum pro zjišťování výsledků vzdělávání, 2011

Test i příslušný klíč správných řešení jsou do okamžiku uvolnění testu k volnému užití, tj. do 21. března 2011, určeny výhradně středním školám, a to pro účely zkušebního testování jejich žáků ve škole. Jakékoli zveřejnění či užití obsahu tohoto testu či příslušného klíče správných řešení, jakož i kterékoli jejich části v rozporu s tímto určením, bude považováno za porušení zákona č. 121/2000 Sb. v platném znění (autorský zákon).

**2 body**

**1 Ve kterém z následujících souvětí je pravopisná chyba?**

- A) Proto není divu, že mezi mladými pány kvůli ní docela často vznikaly sváry.
  - B) Páni kanovníci jí domluvili a důrazně jí přikázali, aby už nenosila mužský oděv.
  - C) Obě děti proto tajně vyhledaly velitele a prozradily mu, kde peníze na výpalné najde.
  - D) Obyvatelé vesnic před nimi utíkaly do lesů a muži se nezřídka dávali ke zbojníkům.
- 

**2 body**

**2 Ve které z následujících vět je chyba v psaní velkých písmen?**

- A) Mezi největší znečišťovatele životního prostředí v severních Čechách patří teplárny.
  - B) O zlepšení ovzduší v Moravskoslezském kraji se nejvíce zasloužila hranická cementárna.
  - C) Do pošumavských lesů, zejména na Vimpersko a Prachaticko, se v posledních letech vrátily některé druhy ptáků.
  - D) Lidé žijící v Českém ráji jsou do značné míry závislí na přílivu Německých, Holandských a dalších zahraničních turistů.
- 

**2 body**

**3 Ve kterém z následujících úryvků je správně napsána interpunkce?**

- A) Stočené prostěradlo se začalo kymáčet, a za chvíli žuchla doprostřed zrcadla polednice, kterou čarodějnice pozvala na oběd, čuchla k polívce, strčila do ní prst, a olízla ho.
- B) Stočené prostěradlo, se začalo kymáčet, a za chvíli žuchla doprostřed zrcadla polednice, kterou čarodějnice pozvala na oběd čuchla k polívce, strčila do ní prst a olízla ho.
- C) Stočené prostěradlo se začalo kymáčet a za chvíli žuchla doprostřed zrcadla polednice, kterou čarodějnice pozvala na oběd, čuchla k polívce, strčila do ní prst a olízla ho.
- D) Stočené prostěradlo se začalo kymáčet a za chvíli žuchla doprostřed zrcadla polednice, kterou čarodějnice pozvala na oběd čuchla k polívce, strčila do ní prst a olízla ho.

#### VÝCHOZÍ TEXT K ÚLOZE 4

Potom vstal a pravil: „Určitě jste znaven. Vaše ložnice je připravena a zítra můžete spát podle libosti. Já budu mimo zámek až do pozdního odpoledne.“

(B. Stoker, *Dracula*)

2 body

#### 4 Která z následujících možností vyplývá z výchozího textu?

- A) Muž může spát tak dlouho, jak bude chtít.
- B) Muž může spát tak dlouho, jak bude hrabě chtít.
- C) Muž může spát maximálně do pozdního odpoledne.
- D) Muž může spát pokud možno až do pozdního odpoledne.

#### VÝCHOZÍ TEXT K ÚLOZE 5

##### **Přítel, který poradí i pomůže**

##### **Odted' bude tvoje srdce zdravé!**

Říkáš si, že bys se sebou měl/a něco dělat, ale vždy skončíš jen u předsevzetí a „skutek utek“?

Odted' může být všechno jinak – stačí, když si do svého prohlížeče napíšeš [www.priteltevehosrdce.cz](http://www.priteltevehosrdce.cz)!

Na těchto stránkách je totiž připraven třítydenní program, kde najdeš užitečné tipy, jak se zdravě stravovat, pohybovat a jak si poradit se stresem a udržet si duševní rovnováhu. Stačí, když si určíš, jaké oblasti se chceš v rámci programu věnovat (strava, pohyb, duševní rovnováha), a poté si buď vybereš jeden z připravených programů, nebo si vytvoříš podle vlastních představ svůj program. Abys nezapomněl/a, bude ti program pravidelně zasílat na tvůj e-mail přehled již splněných tipů, stejně jako seznam těch, které sis naplánoval/a na další den.

(Vzhledem k povaze jedné z úloh není zdroj výchozího textu uveden.)

2 body

#### 5 Která z následujících možností nejlépe vystihuje účel vzniku textu?

- A) Text nabízí přátelskou pomoc i radu všem čtenářům, kteří se ocitli ve svízelné životní situaci a kteří by ji rádi změnili.
- B) Text má mezi čtenáři propagovat zdravý životní styl, jehož důležitou podmínkou je kromě pohybu a duševní rovnováhy také přátelství.
- C) Text chce čtenáře přimět k návštěvě jistých webových stránek, slibuje jejich prostřednictvím rady v oblasti zdravého životního stylu.
- D) Text seriózně a na základě vědeckých poznatků radí takovým čtenářům, kteří cítí, že by ve svém životě chtěli něco změnit, ale kteří nevědí, jak toho dosáhnout.

## VÝCHOZÍ TABULKA K ÚLOZE 6

Jak se měnil počet aut v Česku		
	1986	2006
Osobní	2 123 570	3 958 708
Nákladní	230 348	439 161
Autobusy	23 403	20 134

(z denního tisku)

**2 body**

**6 Která z následujících možností nejlépe vystihuje údaje ve výchozí tabulce?**

- A) Skoro 260 000 nákladních automobilů přibylo v Česku v průběhu uvedených dvaceti let, počet osobních automobilů se navýšil bezmála o dva miliony aut.
- B) Počet nákladních aut se v Česku během uvedeného dvacetiletí téměř zdvojnásobil, zatímco autobusová doprava zaznamenává spíše pokles počtu vozidel.
- C) Česko během dvou desetiletí zaznamenalo velmi výrazný nárůst osobních automobilů, současně je ale i autobusová hromadná doprava co do počtu vozidel na vzestupu.
- D) Zatímco osobních aut je v roce 2006 v Česku téměř jednou tolik, než jich bylo v roce 1986, autobusová doprava v průběhu tohoto desetiletí snížila počet vozidel téměř o 300 kusů.

## VÝCHOZÍ TEXT K ÚLOZE 7

**Dávkování:**

Obvyklá dávka je:

- k léčbě osteoartrózy: 7,5 mg (1/2 tablety) denně. Dávku je možné zvýšit – po konzultaci s lékařem na 15 mg (1 tableta) denně.
- k léčbě revmatoidní artritidy: 15 mg (1 tableta) denně.

Nepřekračujte dávku 15 mg denně.

(z příbalového letáku)

**2 body**

**7 Která z následujících možností svým obsahem odpovídá výchozímu textu?**

- A) Po konzultaci s lékařem lze dávku zvýšit i nad 15 mg denně.
- B) K léčbě osteoartrózy lze bez porady s lékařem užívat 1/2 tablety denně.
- C) Bez porady s lékařem mohou pacienti užívat max. 1/2 tablety denně při léčbě revmatoidní artritidy.
- D) K léčbě revmatoidní artritidy lze užívat 15 mg denně pouze po poradě s lékařem.

## VÝCHOZÍ TEXT K ÚLOHÁM 8–10

Hasičům byla nahlášena zatoulaná kráva na 67 km dálnice D1 ve směru na Prahu. Než hasiči stačili zaběhlé zvíře odchytit, stalo se příčinou tragické dopravní nehody osobního automobilu VW Golf, při které zahynuly na místě dvě osoby.

„Dva muži z osobního auta ve věku 34 a 28 let srážku se stádem nepřežili,“ uvedl šéf jihlavské záchranné služby [...]

*(Vzhledem k povaze úloh není zdroj výchozího textu uveden.)*

- 8 Ke kterému z následujících funkčních stylů patří výchozí text?** **2 body**
- A) odborný
  - B) publicistický
  - C) administrativní
  - D) prostě sdělovací
- 9 Ve kterém z následujících úseků výchozího textu je pravopisná chyba?** **2 body**
- A) zahynuly na místě dvě osoby
  - B) zatoulaná kráva na 67 km dálnice
  - C) hasiči stačili zaběhlé zvíře odchytit
  - D) uvedl šéf jihlavské záchranné služby
- 10 Která z následujících úprav přímé řeči je v daném kontextu nejvhodnější?** **2 body**
- A) „Z osobního auta dva muži ve věku 34 a 28 let, kteří autem jeli, srážku se zvěří nepřežili,“
  - B) „Srážku s jedním kusem dobytka dva muži v osobním autě ve věku 34 a 28 nepřežili,“
  - C) „Dva muži z osobního auta, kteří se s krávou ze stáda srazili, ve věku 34 a 28 let nepřežili,“
  - D) „V osobním autě cestovali dva muži ve věku 34 a 28 let, kteří srážku se zvířetem nepřežili,“

## VÝCHOZÍ TEXT K ÚLOZE 11

Září 1986, příjezd do Prahy

Dnes se konala imatrikulace prvního ročníku ve staroslavné aule. Kdyby bylo lze oddělit počítky zrakové od sluchových, učinil bych to. Jako němý film by to bylo úžasné: pomalým krokem vcházejí honorabiles professores v rituálních oděvech, kopie insignií se třpytí v matné záři špatně rozmístněných žárovek.

(M. Putna, *Kniha Kraft – Ein Bildungsroman*)

2 body

11 Který z následujících univerzitních obřadů je popisován ve výchozím textu?

- A) rituální ukončení univerzitního studia
- B) slavnostní zápis studentů na univerzitu
- C) oficiální jmenování univerzitních profesorů
- D) starodávné přijímací zkoušky na univerzitu

## VÝCHOZÍ TEXT K ÚLOHÁM 12–13

Martyrium spojené s rekonstrukcí olomouckého přednádraží potrvá ještě deset měsíců. Nové kolejště, které dělníci nedávno propojili s tím starým, ale už teď umožňuje, aby tramvaje jezdily okolo centra města. S okružní linkou přesto dopravní podnik zatím nepočítá. Lidé by uvítali, kdyby tramvaj jezdila od Prioru k tržnici, protože dnes to bez přestupu nejde. Okruh by vedl od nádraží přes město zpět k nádraží, a byl tedy pro ně ideálním řešením. Šéf odboru dopravy olomouckého magistrátu [...] naznačil, že okružní linka ještě není úplně ztracená. Aby ale po nových kolejích jezdila i nová linka, tomu musí předcházet dopravní průzkum. Pokud se to však ukáže jako potřebné, město by se tomu nebránilo.

(*Sedmička Olomouc 25/2009, upraveno*)

2 body

12 Která z následujících možností svým obsahem odpovídá výchozímu textu?

- A) Pokud se cestující chtějí dostat od olomouckého Prioru k tržnici, musí přestoupit na jiný spoj.
- B) Olomoučané se v dopravním průzkumu vyjádřili o potřebnosti zřídit okružní linku kolem centra.
- C) V průběhu deseti měsíců se na olomoucké radnici rozhodne o dalším osudu tramvajové dopravy.
- D) Okružní trasa olomouckých tramvají vede centrem města kolem obchodního domu Prior a tržnice.

2 body

13 Který z následujících výrazů je svým významem nejbližší slovu *martyrium* ve výchozím textu?

- A) trápení
- B) ježdění
- C) prodlení
- D) vyloučení

## VÝCHOZÍ TEXT K ÚLOHÁM 14–15

### Chinaski a No Name hráli v Olomouci ve vlaku

Neobvyklý koncert mohli zažít fanoušci kapel Chinaski a No Name ve čtvrtek v Olomouci. Zastavil tam vlak, který vezl obě populární kapely z Košic do Prahy. Ty cestou přes Moravu pokřtily nové desky a od Přerova už hrály cestujícím své starší i nové hity. Ve vlaku Košičan směřujícím do Prahy byl na jeho konci ve čtvrtek zařazen speciálně upravený koncertový vůz. Vlak během dopoledne projel napříč Slovenskem a krátce po půl druhé odpoledne dorazil se zpožděním do Hranic. Frontman skupiny Chinaski při průjezdu Lipníkem nad Bečvou míchal speciální nápoj z Dunaje, Váhu, Hornádu, Vltavy, Labe a Moravy. Nedaleko zastávky v Oseku nad Bečvou bylo pak za přítomnosti desítek fanoušků obou kapel nové CD slavnostně pokřtěno. V Přerově pak obě kapely postupně začaly hrát. Zazněla řada známých písní, přičemž v podání Chinaski nechyběla ani „Klára“ v němčině. Zpívat a hrát nepřestali, ani když vlak zastavil v Olomouci, kde na něj čekalo několik dalších fanoušků.

(Vzhledem k povaze úloh není zdroj výchozího textu uveden.)

2 body

14 Která z následujících možností je nejbližší významu slova *frontman* ve výchozím textu?

- A) mluvčí kapely
- B) propagátor kapely
- C) největší fanoušek kapely
- D) vedoucí hudebník kapely

max. 3 body

15 Rozhodněte o každém z následujících tvrzení, zda odpovídá výchozímu textu (ANO), či nikoli (NE):

- |  | A                        | N                        |
|--|--------------------------|--------------------------|
| 15.1 Vlak přijel na hranice se zpožděním.                              | <input type="checkbox"/> | <input type="checkbox"/> |
| 15.2 V průběhu koncertu zazněla i zpívaná němčina.                     | <input type="checkbox"/> | <input type="checkbox"/> |
| 15.3 Frontman skupiny Chinaski během jízdy míchal nápoje.              | <input type="checkbox"/> | <input type="checkbox"/> |
| 15.4 Kapely Chinaski a No Name pokřtily své desky ještě před Přerovem. | <input type="checkbox"/> | <input type="checkbox"/> |

**VÝCHOZÍ GRAF K ÚLOZE 16**

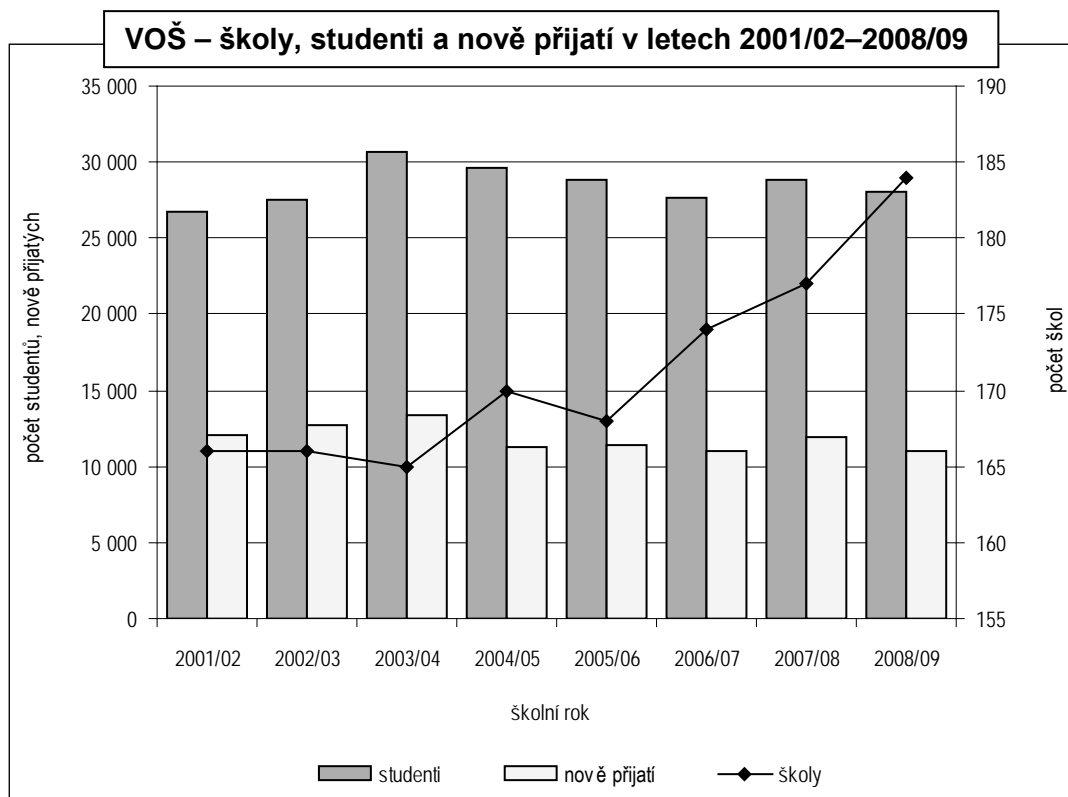

(www.uiv.cz 30. 4. 2009)

max. 3 body

**16 Rozhodněte o každém z následujících tvrzení, zda odpovídá výchozímu grafu (ANO), či nikoli (NE):**

- |   | <b>A</b>                 | <b>N</b>                 |
|---|--------------------------|--------------------------|
| 16.1 Školní rok 2008/09 zaznamenal nepatrný nárůst počtu škol oproti školnímu roku 2001/02.   | <input type="checkbox"/> | <input type="checkbox"/> |
| 16.2 V průběhu sledovaného období byl nejvyšší počet studentů ve školním roce 2003/04, následně do roku 2006/07 klesal.                   | <input type="checkbox"/> | <input type="checkbox"/> |
| 16.3 Počet nově přijatých studentů na vyšší odborné školy v roce 2008/09 byl srovnatelný s počtem nově přijatých studentů v roce 2003/04. | <input type="checkbox"/> | <input type="checkbox"/> |
| 16.4 Ve školním roce 2007/08 bylo studentů více než v předchozím roce a v roce 2008/09 bylo ve srovnání s předchozím rokem studentů méně. | <input type="checkbox"/> | <input type="checkbox"/> |



3 body

17 Seřadte jednotlivé odstavce (A–E) za sebou tak, aby byla dodržena textová návaznost:

A) Jejich úsilí se setkalo s jistým úspěchem. Texas a Oklahoma zastavily lov želv na veřejných pozemcích s možností rozšířit zákaz i na soukromý majetek.

B) Loni ochránářské skupiny vedené střediskem naléhaly na poslední státy s neregulovaným lovem – Oklahomu, Texas, Georgii a Floridu – aby komerční lov želv ukončily.

C) Čínští dovozci ve snaze udržet želvy na jídelníčku obracejí pozornost k americkým vodám. Z jižních států USA každoročně směřují do asijských zemí, zejména do Číny, statisíce volně žijících sladkovodních želv, především kožatek a kajmanek.

D) Čínská chuť na želvy podávané v polévce nebo dušené připravila asijské řeky a potoky o jejich želví populaci. Od 90. let minulého století spotřeba želv prudce stoupla spolu s tím, jak nová čínská střední a vyšší třída utrácí peníze za maso těchto plazů tradičně spojovaných s bohatstvím a dlouhověkostí.

E) Tato nákupní horečka znepokojuje americké ochránáře, kteří pokládají odchyt želv za „neudržitelný“. Vzhledem k tomu, jak pomalu se rozmnožují, „když vytáhneme z řeky jen pár dospělých želv, může to ovlivnit příštích několik desítek let“, říká Heft Miller ze střediska pro biologickou rozmanitost.

*(National Geographic 3/2009)*

- 17.1 \_\_\_\_\_
- 17.2 \_\_\_\_\_
- 17.3 \_\_\_\_\_
- 17.4 \_\_\_\_\_
- 17.5 \_\_\_\_\_

## VÝCHOZÍ TEXTY K ÚLOHÁM 18–21

### UMĚLECKÝ TEXT

Sedíme u stolu, pijeme kávu a prohlížíme korespondenci. Otevřu první dopis a čtu:  
„Vážený pane Kraus,  
domníváte se, že si můžete udržet svou dnešní životní úroveň s penzí, která v roce 2004 nebude mít ani zdaleka dnešní kupní sílu?“  
Je samozřejmé, že na takovou otázku nejsem v časnou ranní hodinu vůbec připraven. Podívám se, kdo mi otázku klade, abych zjistil, že se jedná o banku [...], jejíž vedení si o mou budoucnost dělá takovou starost.  
Protože stejný dopis dostala i má žena, zřejmě v rámci emancipace, můžeme si číst každý svůj.  
Tak se dozvíme, že došlo k penzijní formě, jejímž výsledkem je, že penze nebude rozhodně dostačující, což je doloženo čísly...  
Ještě před chvílí jsem myslel na to, že už začíná jaro, teď jsem se však, díky dopisu, dostal rychle \*\*\*\*\*.

(I. Kraus, *Prosím tě, neblázni!*)

### ODBORNÝ TEXT

**Vokativ**  
Z řady pádů se vyděluje vokativ. Tímto pádem se v komunikaci oslovuje nebo zvoleným oslovením hodnotí adresát (*pane doktore, můj Pavle, Alíku...*). [...]  
V hovorovém projevu může být vokativ nahrazen nominativem, a to u oslovení typu *pane Novák, pane Josef*, někdy i ve spisovných projevech (*pane Němec, pane Vintr*), a to především tehdy, vyhneme-li se konsonantickým alternativám (*Němče, Vintře*). V jiných spojeních s vlastním jménem je nutný tvar vokativu: *Mistře Vydro, poslanče Burdychu, předsedo Adamče* atd.

(Příruční mluvnice češtiny, upraveno)

max. 3 body

**18 Rozhodněte o každém z následujících tvrzení o uměleckém textu, zda je v souladu s informacemi z odborného textu (ANO), či nikoli (NE):**

		<b>A</b>	<b>N</b>
18.1	Autor dopisu volí hovorovou podobu oslovení adresáta, což je nevhodné ve vztahu k dané komunikační situaci.	<input type="checkbox"/>	<input type="checkbox"/>
18.2	Autor dopisu se snaží o velmi oficiální formu oslovení adresáta a volí vhodný tvar příjmení ve spojení se slovem <i>pane</i> .	<input type="checkbox"/>	<input type="checkbox"/>
18.3	Autor dopisu používá ve funkci vokativu nominativní podobu příjmení adresáta, což je v obchodní korespondenci přípustné.	<input type="checkbox"/>	<input type="checkbox"/>
18.4	Autor dopisu se vyjadřuje plně spisovně, a to včetně oslovení adresáta, protože se tím vhodně vyhýbá konsonantickým změnám.	<input type="checkbox"/>	<input type="checkbox"/>

max. 3 body

19 Rozhodněte o každé z následujících úprav, zda odstraňuje chybu v uměleckém textu (ANO), či nikoli (NE):

19.1 místo *čísly* má být *čísli*

A	N
<input type="checkbox"/>	<input type="checkbox"/>

19.2 místo *chvíli* má být *chvílí*

<input type="checkbox"/>	<input type="checkbox"/>
--------------------------	--------------------------

19.3 místo *formě* má být *reformě*

<input type="checkbox"/>	<input type="checkbox"/>
--------------------------	--------------------------

19.4 místo *emancipace* má být *experimentu*

<input type="checkbox"/>	<input type="checkbox"/>
--------------------------	--------------------------

2 body

20 Která z následujících situací je nejspíše rámcem uměleckého textu?

- A) jarní piknik
- B) běžná snídaně
- C) podvečerní káva
- D) dopolední svačina

2 body

21 Která z následujících možností patří na vynechané místo (\*\*\*\*) v uměleckém textu?

- A) z deště pod okap
- B) rovnou do politiky
- C) do podzimu života
- D) pod studenou sprchu

## VÝCHOZÍ TEXT K ÚLOZE 22

Jak správně v zimě oblékat děti?

Tělo malých dětí má horší termoregulaci než tělo dospělého člověka. Proto je třeba k oblékání přistupovat s ohledem na tento vývojový deficit. Základní pomůckou pro oblékání dětí v zimě je heslo „cibule“. Ve světě dnešní módy ji najdeme spíše pod pojmem vrstvení. Cibule je zkrátka trendy!

([www.spunt.centrum.cz](http://www.spunt.centrum.cz))

2 body

22 Která z následujících možností správně vysvětluje heslo *cibule* ve výchozím textu?

- A) Cibule připomíná módní zaoblené tvary.
- B) Cibule se dá postupně loupat po vrstvách.
- C) Cibule je moderní, už se využívá i v oblékání.
- D) Cibule má zahřívací účinky, udržuje v těle teplo.

## VÝCHOZÍ TEXT K ÚLOHÁM 23–27

```
Kde je chyba?  
double x = 1.0;  
int steps = 0  
while (x != 0.01) {  
    steps++  
    x -= .01;  
}  
printf("Done in %d steps", steps);
```

Výše uvedený kus počítačového kódu obsahuje závažnou chybu. Pokud jí dokážete objevit, pak vás rádi přivítáme v našem vývojovém týmu. Náš portál je zdaleka nejpopulárnějším místem českého internetu. Každý den používá naše služby více než 1,8 milionu lidí. Každý den naše servery zodpoví desítky milionů dotazů a provedou miliardy datových operací. Každý den pracujeme na vývoji nových služeb pro naše uživatele. Z tohoto důvodu mezi sebe rádi přivítáme ty nejlepší odborníky z oblasti informačních technologií a systémů. Kromě solidního platového ohodnocení, nabízíme možnost odborného a profesního růstu, možnost získat podíl na zisku firmy a mimopražským zajistíme na přechodnou dobu ubytování. Seznam volných pozic naleznete na adrese [www.abcd.cz/volna-mista](http://www.abcd.cz/volna-mista).

*(Vzhledem k povaze úloh není zdroj výchozího textu uveden.)*

**2 body**

**23 Která z následujících možností nejlépe vystihuje výchozí text?**

- A) publicistická zpráva
- B) časopisecký inzerát
- C) encyklopedické heslo
- D) administrativní oznámení

**2 body**

**24 Ve kterém z následujících úseků výchozího textu se uplatňuje paralelismus?**

(paralelismus – rétorická figura založená na opakování stejných nebo podobných syntaktických konstrukcí)

- A) Náš portál je zdaleka nejpopulárnějším místem českého internetu. Každý den používá naše služby více než 1,8 milionu lidí.
- B) Výše uvedený kus počítačového kódu obsahuje závažnou chybu. Pokud jí dokážete objevit, pak vás rádi přivítáme v našem vývojovém týmu.
- C) Každý den naše servery zodpoví desítky milionů dotazů a provedou miliardy datových operací. Každý den pracujeme na vývoji nových služeb pro naše uživatele.
- D) Z tohoto důvodu mezi sebe rádi přivítáme ty nejlepší odborníky z oblasti informačních technologií a systémů. Seznam volných pozic naleznete na adrese [www.abcd.cz/volna-mista](http://www.abcd.cz/volna-mista).

- 25 Který z následujících výrazů je ve výchozím textu v chybném tvaru? 2 body
- A) jí
  - B) našem
  - C) zodpoví
  - D) mimopražským
- 26 Který z následujících výrazů nejpřesněji vystihuje v daném kontextu význam slova *solidního*? 2 body
- A) slabšího
  - B) slušného
  - C) horentního
  - D) vynikajícího
- 27 Ve kterém z následujících úseků výchozího textu je chyba v interpunkci? 2 body
- A) Pokud jí dokážete objevit, pak vás rádi přivítáme v našem vývojovém týmu.
  - B) Každý den naše servery zodpoví desítky milionů dotazů a provedou miliardy datových operací.
  - C) Z tohoto důvodu mezi sebe rádi přivítáme ty nejlepší odborníky z oblasti informačních technologií a systémů.
  - D) Kromě solidního platového ohodnocení, nabízíme možnost odborného a profesního růstu, možnost získat podíl na zisku firmy a mimopražským zajistíme na přechodnou dobu ubytování.

---

#### VÝCHOZÍ TEXT K ÚLOZE 28

Majitel domu oznámí, že dům je ve špatném technickém stavu a bude provedena rekonstrukce. Současně majitel vyzve nájemníky, aby si našli jiné byty, protože dům bude po dobu rekonstrukce neobyvatelný. Dále oznámí, že po rekonstrukci bude zvyšovat několikanásobně nájemné a na to stejně nebudou mít. Co bude se stávajícími nájemníky, majitele absolutně nezajímá. Své povinnosti vůči nájemníkům a jejich práva s nadhledem ignoruje. Je přece majitel.

(Táborsko 22. 10. 2008, upraveno)

- 28 Která z následujících možností nejlépe vystihuje význam slova *ignoruje* ve výchozím textu? 2 body
- A) Tváří se, jako by mu o svých právech nájemníci vůbec nic neřekli.
  - B) Práva nájemníků toleruje jen tehdy, když mu je nájemníci připomenou.
  - C) Chová se tak, jako by jeho povinnosti a práva nájemníků neexistovaly.
  - D) Své povinnosti uznává jen tehdy, když potřebuje nájemníkům omezit práva.

## VÝCHOZÍ TEXT K ÚLOHÁM 29–30

### Lokomotivy Taurus

Hlavní výhoda těchto moderních lokomotiv je, že se mezinárodní spoje při přeježdění hranice nemusí přepřahat. Stroj může jet maximální rychlostí až 230 km/h. Tu by ale v ČR nemohla využít, povolená je rychlost 160 kilometrů za hodinu s výkonem 6 400 kW. Jedna z lokomotiv dosáhla v roce 2006 světového rekordu, když jela rychlostí 357 kilometrů za hodinu. Lokomotivy vyrábí společnost Siemens. České dráhy si je nekoupí, bude si je pronajímat.

*(www.novinky.cz, 27. 10. 2008, upraveno)*

**2 body**

**29** Která z následujících možností svým obsahem odpovídá výchozímu textu?

- A) České dráhy si budou lokomotivy pronajímat od společnosti Taurus.
- B) Moderní lokomotivy běžně jezdí rychlostí větší než 300 kilometrů za hodinu.
- C) V Česku je s výkonem 6 400 kW nejvyšší povolená rychlost vlaků 230 km/h.
- D) ČD pořizují moderní lokomotivy, aby se nemusely přepřahat mezinárodní spoje.

**2 body**

**30** Kterou z následujících chyb obsahuje poslední souvětí výchozího textu?

- A) chybu v mluvnické kategorii čísla
- B) chybu v mluvnické kategorii času
- C) chybu v mluvnické kategorii pádu
- D) chybu v mluvnické kategorii osoby

### VÝCHOZÍ TEXT K ÚLOZE 31

Taktické cvičení složek integrovaného záchranného systému se v září uskutečnilo u vodní nádrže Trnávka. Podle scénáře požár ohlásil na tísňovou linku 112 jeden z hostů chaty. Krajské operační a informační středisko hasičského záchranného sboru kraje ihned informovalo další složky integrovaného záchranného systému. Cvičení se zúčastnili profesionální hasiči z Pelhřimova, dobrovolní hasiči z Červené Řečice a Želiva společně se zdravotníky a policisty. Účelem cvičení bylo ověřit součinnost složek integrovaného záchranného systému, dále společné velení velitelů a vedoucích jednotlivých složek, prověření traumatologického plánu Nemocnice Pelhřimov a reálných dojezdových časů jednotlivých složek.

*(Týdeník Pelhřimovska 13. 10. 2008, upraveno)*

**2 body**

**31 Která z následujících informací je obsažena ve výchozím textu?**

- A) Cvičení mělo ověřit pouze součinnost hasičů, zdravotníků a policie.
- B) Krajské operační a informační středisko ohlásilo požár na linku 112.
- C) Během taktického cvičení vypukl skutečný požár rekreačního objektu.
- D) Do integrovaného záchranného systému patří rovněž dobrovolní hasiči.

### VÝCHOZÍ TEXT K ÚLOZE 32

Lepší vrabec v hrsti, nežli holub na střeše.

*(české přísloví)*

**2 body**

**32 Které z následujících přísloví svým významem nejvíce odpovídá významu výchozího textu?**

- A) Malá ryba, taky ryba.
- B) Veselá mysl, půl zdraví.
- C) Kdo nic nedělá, nic nezkazí.
- D) Všude dobře, doma nejlépe.

---

**ZKONTROLUJTE, ZDA JSTE DO ZÁZNAMOVÉHO ARCHU UVEDL/A VŠECHNY ODPOVĚDI.**

---